



Av. Reina M. Cristina, s/n
08004 Barcelona
Tel. 902 233 200 - (+34) 93 233 20 00

salonnautico
INTERNACIONAL DE BARCELONA
www.salonnautico.com

10-14
Octubre
2018

Port
Vell

Datos fiscales Expositor / Company information

*Datos que serán publicados para acciones promocionales / This information will appear in promotional material

Empresa / Company _____ NIF / VAT No. _____
Domicilio / Address _____ C.P. / Zip Code _____
Población / Town _____ Provincia / Province _____ País / Country _____
Teléfono / Phone * _____ Fax* _____
E-mail * _____ Web* _____

Persona de contacto / Contact person

Nombre / Name _____ Cargo / Position _____
Teléfono / Phone _____ Fax _____ E-mail _____

Responsable de la Firma del contrato / Person signing the contract

Nombre / Name _____ Cargo / Position _____
Teléfono / Phone _____ Fax _____ E-mail _____

Datos comerciales (si son distintos a los fiscales) / Commercial data (if different to company information)

Nombre comercial / Commercial Name * _____
Domicilio / Address * _____ C.P. / Zip Code * _____
Población / Town * _____ Provincia / Province * _____ País / Country * _____
Idioma en que desea recibir la correspondencia / Language you wish to receive our communications in Español Català English

Expositores nacionales / Only for Spanish exhibitors

Si desea realizar el pago vía recibo domiciliado, por favor indique su cuenta bancaria: C/C _____

Actividad / Activity 01 Fabricante / 01 Manufacturer 02 Importador / 02 Importer 03 Distribuidor / 03 Distributor 04 Exportador / 04 Exporter 05 Servicios / 05 Services 06 Otros / 06 Others

1 Sectores/ Sectors 01 02 03 04 05 06 07 08 09 10 11 12 14 15 16 17
 18 19 20 21 22 23 24 25 26 27 28 29 30 31 32 33 34 35 36

Indicar el sector preferente para ubicar su stand (ver punto 1 del anexo) / Indicate where you'd like your stand to be (For details please check section 1 of the annex)

Principales marcas a exponer / Main brands to be displayed

2 a Opción sólo espacio / Floor space only Espacio solicitado / Requested area: _____ m² (Espacio mínimo 9 m² / minimum space 9 sq.m.)

Para espacios inferiores a 50 m² es obligatorio contratar las carpas y/o hospitalities con FIRA DE BARCELONA / For spaces smaller than 50 sq.m., it is compulsory order the tents and/or hospitalities with FIRA DE BARCELONA.

2 b Opción Carpa - Hospitality, espacio incluido / Pack Tent - Hospitality, included space: (ver punto 2b del anexo / check section 2b of the annex)

Carpa / Tent Tent 9 m² Unid./Units Tent 16 m² Unid./Units Tent 25 m² Unid./Units Pack Growing Unid./Units
Hospitality Hospitality 15 m² Unid./Units Hospitality Chalet 25 m² Unid./Units Hospitality Chalet 36 m² Unid./Units
_____ m² de espacio adicionales a la carpa-hospitality / additional s.qm. space to carpa-hospitality.

Desea rótulo? / Would you like a sign? No Sí / Yes Nombre rótulo / Name on sign _____

En caso de no indicar nombre del rótulo en esta solicitud, el rótulo que se colocará será el nombre fiscal de la empresa. / If you do not indicate the fascia name board, we will use the fiscal company name.

2 c Amarres / Moorings Número de amarres / Moorings number: _____ (ver punto 2d del anexo / check section 2d of the annex)

Descripción de Yates / Boats description Marca-Modelo / Brand-Model	Eslera / Length Metros (LOA) / Meters (LOA)	Manga / Beam Metros (LOA) / Meters (LOA)	Trifásico / Three phase	Monofásico / Single phase	Vela-Motor-Catamarán / Sailing-Motor-Catamaran

3 Co-expositores / Co-exhibitors:

Número de co-expositores / Number of co-exhibitors _____

Cuota coexpositor: 175€ + IVA Co-exhibitor fee: €175 + VAT

(empresa con presencia física y comercial dentro del stand del expositor principal / company with physical and commercial presence within the main exhibitor's stand)

Debe rellenar una solicitud de co-expositor por cada empresa. La cuota de co-expositor siempre se factura al expositor principal, a no ser que éste nos solicite expresamente por escrito que se facture al co-expositor. / You must complete one co-exhibitor participation form for each company. The co-exhibitor fee is always billed to the main exhibitor unless they specifically ask in writing for it to be billed to the co-exhibitor.

4 a Pack Visibilidad / Visibility Pack (ver punto 4 del anexo / check section 4 of the annex)

Pack Visibilidad / Visibility Pack

4 b Publicidad On-line / On-line Advertising

Top Banner Logo Banner Social Media Pack

Perfil de su empresa en nuestras redes sociales
Your company's profile in our social network



Con la firma del presente documento, el firmante se somete expresamente a la ley española y declara conocer y aceptar el Reglamento General de Participación de FIRA DE BARCELONA, así como las normas específicas del certamen, a las que expresamente se somete y compromete a cumplir. / By signing this document, you expressly submit yourself to Spanish law and declare that you understand and accept FIRA DE BARCELONA's General Participation Regulations, and the specific rules of the event, to which you expressly submit yourself and with which you undertake to comply.

Nombre y apellidos / Name and surname: _____

Fecha / Date: _____

Cargo / Position _____

Firma y sello de la empresa / Signature and Company seal

A cumplimentar por / To be filled by - Fira de Barcelona Cod. Salón: S007

Código Comercial _____ Código cliente _____ N° pedido _____

1 Sectores / Sectors

- | | |
|--|---|
| 01. Accesorios / Accessories | 20. Pesca / Fishing |
| 02. Brokers / Brokers | 21. Pinturas / Paintings |
| 03. Canoas y kayacks / Canoes & kajacks | 22. Prensa técnica / Technical press |
| 04. Catamaranes / Catamarans | 23. Puertos y equipamientos / Ports & equipment |
| 05. Charters náuticos / Nautical charters | 24. Remolques / Trailers |
| 06. Decoración / Decoration | 25. Seguros / Insurance |
| 07. Electrónica / Electronics | 26. Servicios náuticos / Nautical services |
| 08. Embarcaciones a motor / Motor boats | 27. Shopping area / Shopping area |
| 09. Embarcaciones a vela / Sailing boats | 28. Submarinismo / Scuba diving |
| 10. Embarcaciones menorquinas / Typical minorcan boats | 29. Turismo náutico / Nautical tourism |
| 19. Embarcaciones neumáticas / Inflatable boats | 30. Vela ligera / Dinghy |
| 11. Embarcaciones pesca-paseo / Fishing & recreational boats | 31. Velerías / Sail makers |
| 12. Escuelas náuticas / Nautical schools | 32. Vestimenta náutica / Nautical clothing |
| 14. Instituciones / Institutions | 33. Windsurf / Windsurfing |
| 15. Lanchas - sport boats / Sport-boats | 34. Yates a motor / Motor yachts |
| 16. Librerías / Bookshops | 35. Yates a vela / Sailing yachts |
| 17. Motores / Engines | 36. Otros / Others |
| 18. Motos de agua / Jet skis | |

2a Tarifas de participación / Participation fee

ALQUILER ESPACIO

Para NAUTICO 2018 registrará la siguiente tarifa (sólo espacio):

De 9 a 99,9 m ²	100 €/m ²
De 100 a 224,9 m ²	95 €/m ²
De 225 a 349,9 m ²	90 €/m ²
Más de 350 m ²	85 €/m ²

Para espacios inferiores a 50 m² es obligatorio contratar las carpas y/o hospitalities con FIRA DE BARCELONA.

DERECHOS DE INSCRIPCIÓN

Los DERECHOS DE INSCRIPCIÓN es de **305 € + IVA correspondiente**. Recibida por FIRA DE BARCELONA la Solicitud de Participación, ésta remitirá a la empresa solicitante factura por el concepto de los DERECHOS DE INSCRIPCIÓN, vencimiento 30 días fecha factura. FIRA DE BARCELONA no tramitará ninguna Solicitud en tanto no se haya abonado los Derechos de Inscripción. En ningún caso se procederá a la devolución del importe abonado en concepto de Derechos de Inscripción.

SEGUROS OBLIGATORIOS

La tarifa en concepto de prima de Seguro y Servicios es de **63 €**. Los seguros obligatorios de Responsabilidad Civil y Daños materiales incluyen:

- Responsabilidad Civil. Capital asegurado 300.000,00 €.
- Franquicia: 300,00 €.
- Daños materiales, excluido el robo.
- Capital asegurado: 20.000,00 €.
- Franquicia: 300,00 €.

SPACE RENTAL

The following fee will be applicable for NAUTICO 2018 (space only):

From 9 to 99.9 sq.m	€100 /sq.m.
From 100 to 224.9 sq.m	€95 /sq.m.
From 225 to 349.9 sq.m	€90 /sq.m.
More than 350 sq.m	€85 /sq.m.

For spaces smaller than 50 sq.m contracts for the tents and/or hospitality facilities must be placed with FIRA DE BARCELONA.

REGISTRATION FEE

The REGISTRATION FEE is **€305 + corresponding VAT**. After receiving the Participation Application Form, FIRA DE BARCELONA will issue the applicant company with an invoice for the REGISTRATION FEE, payment to be received within 30 days of the invoice date. FIRA DE BARCELONA will not process any Application until the Registration Fee has been paid. Under no circumstances shall any amount paid over by way of Registration Fee be repaid.

INSURANCE

The cost of the insurance premium and services is **€63**. Compulsory civil liability and property damage insurance covers:

- Civil liability. Capital amount insured: €300,000.00.
- Excess (deductible): €300.00.
- Property damage, excluding theft.
- Capital amount insured €20,000.00
- Excess (deductible): €300.00.

2b

Opción carpa / Tent option



Carpa / Tent

Ejemplo de carpa / Tent Example

Precio Carpa (espacio incluido) / Tent Price (space included)

9 m ²	2.250 € + IVA / VAT
16 m ²	3.400 € + IVA / VAT
25 m ²	4.625 € + IVA / VAT

Derechos de inscripción (305 €), consumo eléctrico y seguro obligatorio (190 €) no incluido.

Registration Fee (€305), electricity consumption and compulsory insurance(€190) not included.

CARACTERÍSTICAS COMUNES:

- **Estructura:** Es una moderna carpa con techo en forma de pagoda y espacio diáfano. Esta estructura lleva cortinas laterales de PVC blanco y opaco, con posible decorativa ventana arqueada
- **Iluminación:** Basada en focos halógenos de 100w
- **Electricidad:** Incluye un cuadro eléctrico de 3.3kw con 3 tomas de corriente
- **Friso:** 3mm Forex de 40cm de alto a todo color impreso con el nombre o logo del expositor
- **Moqueta:** Color estándar azul

COMMON CHARACTERISTICS:

- **Structure:** It is a modern tent with a pagoda-shaped roof and open plan inside. This structure has white and opaque PVC side curtains with the option of a decorative arched window
- **Lighting:** By 100 W halogen spots
- **Electricity:** Includes a 3.3 kW electrical switchboard with 3 sockets
- **Fascia board:** 3mm Forex 40 cm in height, full colour printed with the exhibitor's name or logo
- **Carpet:** standard blue

Consumo eléctrico no incluido. Se facturará aparte según tarifas vigentes.

Electrical consumption not included and will invoiced at current rates.

CARACTERÍSTICAS TÉCNICAS:

PIRÁMIDE DE 9 m²: 3x3 m

- Tarima de 9 m² y 17 cm de alto con capacidad soporte peso de 500 kg/m².
- 2 lonas blancas cerramiento perimetral 3x2,4 m.
- 1 lona blanca cerramiento trasero 3x2,4 m.
- 1 lona de PVC con ventana arqueada para cerramiento de 3x2,4 m.
- 2 focos halógenos de 100 w.
- 1 cuadro eléctrico de 3.3 kw con 3 tomas de corriente.

TECHNICAL CHARACTERISTICS:

PYRAMID 9 sq.m.: 3x3 m

- 9 sq.m. platform at 17 cm high with a maximum bearing capacity of 500 kg/sq.m.
- 2 white canvas with perimetral closures 3x2,4 m.
- 1 white canvas with back closures 3x2,4 m.
- 1 decorative PVC arched windows canvas with front closures 3x2,4 m.
- 2 x 100 w halogen light spots.
- 3.3 kw switchboard with 3 sockets.

PIRÁMIDE DE 16 m²: 4x4 m

- Tarima de 16 m² y 17cm de alto con capacidad soporte peso de 500 kg/m².
- 2 lonas blancas cerramiento perimetral 4x2,4 m.
- 1 lona blanca cerramiento trasero 4x2,4 m.
- 1 lona de PVC con ventana arqueada para cerramiento de 4x2,4 m.
- 2 focos halógenos de 100 w.
- 1 cuadro eléctrico de 3.3 kw con 3 tomas de corriente.

PYRAMID 16 sq.m.: 4x4 m

- 16 sq.m. platform at 17 cm high with a maximum bearing capacity of 500 kg/sq.m.
- 2 white canvas with perimetral closures 4x2,4 m.
- 1 white canvas with back closures 4x2,4 m.
- 1 decorative PVC arched windows canvas with front closures 4x2,4 m.
- 2 x 100 w halogen light spots.
- 3.3 kw switchboard with 3 sockets.

PIRÁMIDE DE 25 m²: 5x5 m

- Tarima de 25 m² y 17 cm de alto con una capacidad soporte peso de 500 kg/m².
- 2 lonas blancas cerramiento perimetral 5x2,4 m.
- 1 lona blanca cerramiento trasero 5x2,4 m.
- 1 lona de PVC con ventana arqueada para cerramiento de 5x2,4 m.
- 4 focos halógenos de 100 w.
- 1 cuadro eléctrico de 3.3 kw con 3 tomas de corriente.

PYRAMID 25 sq.m.: 5x5 m

- 25 sq.m. platform at 17 cm high with a maximum bearing capacity of 500 kg/sq.m.
- 2 white canvas with perimetral closures 5x2,4 m.
- 1 white canvas with back closures 5x2,4 m.
- 1 decorative PVC arched windows canvas with front closures 5x2,4 m.
- 4 x 100 w halogen light spots.
- 3.3 kw switchboard with 3 sockets.

Las imágenes de los stands son orientativas en función del espacio definitivo.
La eliminación, por parte del expositor, de algún elemento del stand no implica reducción del coste.
Todo el material estructural y eléctrico, así como el mobiliario es en régimen de alquiler y cualquier deterioro se facturará según tarifa en vigor.
Design for information purposes only.

The elimination, by the exhibitor, of any element of the prefabricated stand shall not mean a reduction in its cost.
All material you may use, both structural or electrical, is rented, and therefore, any deterioration in it shall be billed at current rates.



Hospitalities

Ejemplo de stand pack de 15 m² / Example of a 15 sq.m. stand

Precio Hospitalities (espacio incluido) / Hospitalities Price (space included)

15 m²..... 3.705 € + IVA / VAT

Derechos de inscripción (305 €), consumo eléctrico y seguro obligatorio (190 €) no incluido.

Registration Fee (€305), electricity consumption and compulsory insurance(€190) not included.

CARACTERÍSTICAS COMUNES:

- **Estructura:** Producto diseñado para la más alta gama de hospitalidad que incluye paneles panorámicos de cristal y/o paneles de pvc así como un techo rígido curvo de Pvc y suelo encajable suspendido
- **Iluminación:** Basada en focos halógenos de 100w
- **Electricidad:** Incluye un cuadro eléctrico de 3.3kw con 3 tomas de corriente
- **Friso:** 3mm Forex de 40cm de alto a todo color impreso con el nombre o logo del expositor
- **Moqueta:** Color estándar azul

Consumo eléctrico no incluido. Se facturará aparte según tarifas vigentes.

CARACTERÍSTICAS TÉCNICAS:

Náutico Vista 15m²: 3x5 m

- 15 m² de tarima de 17 cm de alto con capacidad soporte peso de 500 kg/m².
- 2 lonas blancas cerramiento perimetral 3x2,4 m.
- Pared trasera de paneles horizontales PVC o cristal de 2,5x1 m.
- Lona decorativa con ventanas arqueadas para cerramiento 3x2,4 m.
- 2 focos halógenos de 100 w.
- Cuadro eléctrico de 3.3 kw con 3 tomas de corriente.
- 1 Friso incluido.

COMMON CHARACTERISTICS:

- **Structure:** Product designed for high-end hospitality that includes panoramic glass and/or PVC panels, a rigid curved PVC roof and clip suspended floor
- **Lighting:** By 100 W halogen spots
- **Electricity:** Includes a 3.3 kW electrical switchboard with 3 sockets
- **Fascia board:** 3mm Forex 40 cm in height, full colour printed with the exhibitor's name or logo
- **Carpet:** standard blue

Electrical consumption not included and will be invoiced at current rates.

TECHNICAL CHARACTERISTICS:

Náutico Vista 15 sq.m.: 3x5 m

- 15 sq.m. platform at 17 cm high with a maximum bearing capacity of 500 kg/ sq.m.
- 2 white canvas with perimetral closures 3x2,4 m.
- Back wall made of panoramic pvc or glass panels of 2,5x1 m.
- Decorative PVC arched windows canvas with front closures 3x2,4 m.
- 2 x 100 w halogen light spots.
- 3.3 kw switchboard with 3 sockets.
- 1 Fascia board included.

Las imágenes de los stands son orientativas en función del espacio definitivo.

La eliminación, por parte del expositor, de algún elemento del stand no implica reducción del coste.

Todo el material estructural y eléctrico, así como el mobiliario es en régimen de alquiler y cualquier deterioro se facturará según tarifa en vigor.

Design for information purposes only.

The elimination, by the exhibitor, of any element of the prefabricated stand shall not mean a reduction in its cost.

All material you may use, both structural or electrical, is rented, and therefore, any deterioration in it shall be billed at current rates.

Los Hospitalities se entregarán 48 hrs antes de la Inauguración del Salón siempre y cuando dispongamos de la contratación del stand y de toda la información requerida 15 días antes del inicio del montaje Oficial / *The hand-over of Hospitalities will be 48 hrs before Opening Day should we have the orders and the requested information 15 days before the beginning of the oficial built-up day.*



Hospitalities

Ejemplo de stand / Example of a stand

Precio Hospitalities (espacio incluido) / Hospitalities Price (space included)

25 m²..... 5.900 € + IVA / VAT

36 m²..... 7.992 € + IVA / VAT

Derechos de inscripción (305 €), consumo eléctrico y seguro obligatorio (190 €) no incluido.

Registration Fee (€305), electricity consumption and compulsory insurance(€190) not included.

CARACTERÍSTICAS COMUNES:

- **Estructura:** El Chalet Dome es un moderno, elegante y atractivo hospitality con techo curvo de pvc blanco. Se suministra con un sistema de tensionado de suelo y techo encajable suspendido
- **Iluminación:** El espacio del expositor también incluye iluminación general basada en focos halógenos de 100w
- **Electricidad:** Se provee un cuadro eléctrico de 3.3kw con 3 tomas de corriente
- **Friso:** 3mm Forex de 40cm de alto a todo color impreso con el nombre o logo del expositor
- **Moqueta:** Color estándar azul

Consumo eléctrico no incluido. Se facturará aparte según tarifas vigentes.

COMMON CHARACTERISTICS:

- **Structure:** The Chalet Dome is a modern, stylish and attractive hospitality facility with a white PVC curved roof . It comes with a clip suspended floor and ceiling tensioning system
- **Lighting:** By 100 W halogen spots
- **Electricity:** Includes a 3.3 kW electrical switchboard with 3 sockets
- **Fascia board:** 3mm Forex 40 cm in height, full colour printed with the exhibitor's name or logo
- **Carpet:** standard blue

Electrical consumption not included and will invoiced at current rates.

CARACTERÍSTICAS TÉCNICAS:

Chalet Dome 25m²: 5x5 m

- 25 m² de tarima de 17 cm de alto con capacidad de soporte de peso de 500kg/m².
- 5 paneles de cristal de 2,40 m de alto en ambos laterales del pabellón.
- 5 paneles rígidos de PVC de 2,40 m de alto en parte trasera del pabellón.
- Lona decorativa con ventanas arqueadas para cerramiento 5x2,4 m.
- 4 focos halógenos de 100 w.
- Cuadro eléctrico de 3.3 kw con 3 tomas de corriente.

Chalet Dome 36 m²: 6x6 m

- 36 m² de tarima de 17cm de alto con capacidad de soporte de peso de 500 kg/m².
- 6 paneles de cristal de 2,40 m de alto en ambos laterales del pabellón.
- 6 paneles rígidos de PVC de 2,40 m de alto en parte trasera del pabellón.
- Lona decorativa con ventanas arqueadas para cerramiento 6x2,4 m.
- 4 focos halógenos de 100 w.
- Cuadro eléctrico de 3.3 kw con 3 tomas de corriente.

TECHNICAL CHARACTERISTICS:

Chalet Dome 25 sq.m.: 5x5 m

- 25 sq.m. platform at 17 cm high with a maximum bearing capacity of 500 kg/sq.m.
- 5 glass panels 2,40 m high on both sides of the pavilion.
- 5 rigid pvc panels 2,40 m high at the back of the pavilion.
- 1 decorative PVC arched windows canvas with front closures 5x2,4 m.
- 4 x 100 w halogen light spots.
- 3.3 kw switchboard with 3 sockets.

Chalet Dome 36 sq.m.: 6x6 m

- 36 sq.m. platform at 17 cm high with a maximum bearing capacity of 500kg/sq.m.
- 6 glass panels 2,40 m high on both sides of the pavilion.
- 6 rigid pvc panels 2,40 m high at the back of the pavilion.
- 1 decorative PVC arched windows canvas with front closures 6x2,4 m.
- 4 x 100 w halogen light spots.
- 3.3 kw switchboard with 3 sockets.

Las imágenes de los stands son orientativas en función del espacio definitivo.

La eliminación, por parte del expositor, de algún elemento del stand no implica reducción del coste.

Todo el material estructural y eléctrico, así como el mobiliario es en régimen de alquiler y cualquier deterioro se facturará según tarifa en vigor.

Design for information purposes only.

The elimination, by the exhibitor, of any element of the prefabricated stand shall not mean a reduction in its cost.

All material you may use, both structural or electrical, is rented, and therefore, any deterioration in it shall be billed at current rates.

Los Hospitalities se entregarán 48 hrs antes de la Inauguración del Salón siempre y cuando dispongamos de la contratación del stand y de toda la información requerida 15 días antes del inicio del montaje Oficial / *The hand -over of Hospitalities will be 48 hrs before Opening Day should we have the orders and the requested information 15 days before the beginning of the oficial built-up day.*

2b Growing Pack



Growing Pack

Ejemplo de stand / Example of a stand

Precio Hospitalities (espacio incluido) / Hospitalities Price (space included)

6 m² 1.680 € + IVA / VAT

Ubicación en la zona Growing / Location in Growing zone

Cuota de participación incluida. Consumo eléctrico y seguro obligatorio (190 €) no incluido.

Registration Fee included. Electricity use and compulsory insurance (€190) not included.

FICHA TÉCNICA:

- **Estructura:** Stands de 2x3 m separados por un murete de 1,10 m de altura y 3 m de profundidad creando espacios adosados de 6 m²
- Elementos externos:**
- **Cortinas:** Perímetro de lona pvc blanca con cierre de cortina por la noche
- **Friso:** Todas las estructuras llevarán el nombre del expositor en letra de palo o logo en la parte frontal de la lona
- Elementos internos generales para todas las estructuras:**
- **Suelo:** Sistema de suelo en módulos suspendidos. Material tipo tarima con base de aluminio formada por tablas multiplacas de madera prensada con una capacidad de soporte de hasta 500 kg/m²
- **Electricidad e iluminación:** Cuadro de 3,3 kw. Se instalará 1 hilera de 2 focos de 100 w por stand
- **Enchufes:** Se proporcionan 3 enchufes de 2-2 pins por cada stand
- **Moqueta:** Color estándar azul
- **Mobiliario:** 1 mostrador y 1 taburete

DATASHEET:

- **Structure:** 2x3 m stands separated by a low wall 1.10 m in height and 3 m deep creating adjoining spaces covering 6 sq.m
- Outside items:**
- **Curtains:** White PVC perimeter canvas with curtain closing at night
- **Fascia board:** All the structures have the exhibitor's name in lettering or logo on the front of the canvas
- General internal items for all the structures:**
- **Floor:** Suspended module floor system. Platform flooring with aluminium base consisting of multilayer chipboard boards that can support 500 kg/sq.m
- **Electricity and lighting:** 3.3 kW switchboard. 1 light-track with 2 100 W spots is provided per stand
- **Sockets:** 3 2-2 pin sockets are supplied per stand
- **Carpet:** standard blue
- **Furniture:** 1 desk y 1 stool

2c Embarcaciones a flote / Boats on water

TARIFAS DE PARTICIPACIÓN

Para NAUTICO 2018 registrarán las siguientes tarifas

- Barcos de 8 a 11 m de eslora (LOA) 2.750 € /unidad + IVA
- Barcos de 11,01 a 16 m de eslora (LOA) 3.540 € /unidad + IVA
- Barcos de 16,1 a 30 m de eslora (LOA) 4.000 € /unidad + IVA
- Barcos de > 30 m de eslora (LOA) 5.040 € /unidad + IVA

SUPLEMENTOS

- Embarcaciones con manga de 6 a 7,5m 900 € + IVA
- Embarcaciones con manga superior a 7,5m 1.300 € + IVA
- Instalación y suministro eléctrico
- Monofásico (32A) 275 € + IVA
- Trifásico (63A) 600 € + IVA

PARTICIPATION RATES

The following fees will be applicable for NAUTICO 2018

- Boats from 8 to 11 m (LOA) €2,750 /units + VAT
- Boats from 11.01 to 16 m (LOA) €3,540 /units + VAT
- Boats from 16.1 to 30 m (LOA) €4,000 /units + VAT
- Boats > 30 m (LOA) €5,040 /units + VAT

SUPPLEMENTS

- Boats with a beam from 6 to 7, €900 + VAT
- Boats with a beam in excess of 7, €1,300 + VAT
- Electrical installation and supply for boats
- Single phase (32A) €275 + VAT
- Three phase (63A) €600 + VAT

3 Co-expositor / Co-exhibitor

Co-expositor es toda aquella empresa con presencia física y comercial dentro del stand del expositor principal.

Dando de alta a sus co-expositores, podrán beneficiarse de:

- Acceso Área del Expositor:
 - Novedades
 - Catálogo
 - Invitation tool
 - Business Match
 - E-commerce (ServiFira, GastroFira, alquiler de salas, ...)
 - Hoteles y viajes
- Publicación del nombre y datos de la empresa, así como ubicación, en todas las comunicaciones promocionales del salón.

Cuota co-expositores: 175 € + IVA

A co-exhibitor is any company with a physical and commercial presence at the main exhibitor's stand. Signing up your co-exhibitors will provide you with the following benefits:

- Exhibitor area access:
 - News
 - Catalogue
 - Invitation Tool
 - Business Match
 - E-commerce (ServiFira, GastroFira, rental of meeting rooms ...)
 - Hotels and Travel
- Publication of the company name and information, as well as being included in all the trade show promotional material.

Co-exhibitor fee: €175 + VAT

4a Pack Visibilidad / Visibility Pack

- Presencia destacada de la marca de la empresa expositora en algunos de los especiales y acuerdos con los medios: Salón Náutico / Nauta 360, especiales El Mundo, La Vanguardia.
- Inserción de video promocional en las pantallas full screen (3m x 2 m) ubicadas en los accesos al Salón Náutico.
- Difusión de las novedades e información de la empresa expositora a través de las RRSS y logo en la web del salón.

Precio: 2.500 € + IVA

La presencia en estos medios está condicionada a su disponibilidad según la fecha de contratación.

- *Prominent presence of the brand in some media specials and agreements signed by the Boat Show (Nauta 360, Panorama Náutico, Ronda Iberia, El Mundo special issues, LV, etc).*
- *Inserting a promotional video on full-screen (3 m x 2 m) displays at the entrances to the Boat Show.*
- *Right banner on the Boat Show website.*
- *Publicising news and information about the exhibitor company through social media.*

Price: €2,500 + VAT

The presence in this media is subject to availability according to the contracting date.

4b Publicidad On-line / On-line Advertising

1. Top Banner exclusivo en página actividades / Top Banner exclusive to the activities page. 3.000 € + IVA/VAT

Requerimientos técnicos / Technical requirements:

- Medidas versión desktop / Desktop version measurements: 950x50
- Medidas adaptación mobile / Mobile adaptation measurements: 320x50
- URL web expositor / Exhibitor website URL

Datos campaña 2017 / 2017 campaign details: 150.409 website visits

2. Top Banner exclusivo en página venta de entradas. / Top Banner exclusive to the ticket sales page. 3.000 € + IVA/VAT

Requerimientos técnicos / Technical requirements:

- Medidas / Measurements: 1170x100

3. Logo en página fecha, horario y recinto. / Logo on the date, schedule and local page. 1.500 IVA/VAT

URL web expositor / Exhibitor website URL

4. Visibilidad en Social Media / Social Media visibility. 2.000 € + IVA/VAT

- 1 post patrocinado en Facebook, Instagram. Post en twitter. / 1 sponsored post on Facebook and Instagram. Post on Twitter.
- Difusión de contenido en el apartado de noticias y novedades web del Salón. / Sharing of contents in the news and latest updates section of the event.

Requerimientos técnicos / Technical requirements:

Imagen jpg, copy, url enlace, identidad en RRSS. / JPG image, copy, url link, identity on Social Media.

Datos campaña 2017 / 2017 campaign details:

16.582
Seguidores / Followers

51.431 Reproducciones / **131** Suscriptores
Reproductions / Subscribers

5.750
Seguidores / Followers

116
Contactos

1.695
Seguidores / Followers

The screenshot displays the website for 'salonnautico' with a navigation menu including 'EL SALÓN', 'ÁREAS', 'MEDIA', and 'BARCELONA'. The main content area features several promotional banners: 'espíritu de mar' with a play button, '¡Ven a disfrutar del mar!' with a list of activities like 'Área Fun Beach' and 'NI de la náutica', '¡Pudo multiplicar sus oportunidades de negocio!', 'Edición 2017, con el viento a favor' with statistics on exhibitors and boats, and '¡Síguenos!' with social media feeds for Facebook and Twitter. A 'Sponsors' section at the bottom lists various partners like 'Port de Barcelona', 'CassaBank', and 'THE COOLUXURY'.

Modalidades de pago / Payment methods

Todos los pagos deben efectuarse siempre a favor de Fira de Barcelona - NAUTICO 2018, utilizando una de las siguientes formas:

- Recibo domiciliado (sólo para cuentas bancarias en España). Si se elige esta modalidad, todas las facturas del salón NAUTICO le serán tramitadas por esta vía de pago.
- Cheque conformado.
- Ingreso en efectivo o pago con tarjeta de crédito en las oficinas de Servicios al Cliente de FIRA DE BARCELONA.
- Transferencia bancaria en cualquiera de las cuentas bancarias indicadas:

ENTIDADES BANCARIAS / BANKS

CAIXABANK:

c/c 2100 0927 56 0200017660
SWIFT CODE: CAIXESBBXXX - IBAN CODE: ES49-2100-0927-5602-0001-7660
(transferencias nacionales e internacionales / national and international bank transfers)

BBVA:

c/c 0182 6035 42 0100857117
SWIFT CODE: BBVAESMMXXX - IBAN CODE: ES31 0182 6035 42 0100857117
(transferencias nacionales e internacionales / national and international bank transfers)

BANC SABADELL:

c/c 0081 5084 04 0001290030
SWIFT CODE: BSABESBB - IBAN CODE: ES19 0081 5084 04 0001290030
(transferencias nacionales e internacionales / national and international bank transfers)

BANCO POPULAR ESPAÑOL:

c/c 0075 1586 95 0604422331
SWIFT CODE: POPUESMM - IBAN CODE: ES20 0075 1586 95 0604422331
(transferencias nacionales e internacionales / national and international bank transfers)

Para que su pago sea registrado correctamente, deberá indicar en su transferencia o en su cheque bancario/conformado a favor de FIRA INTERNACIONAL DE BARCELONA, el código de cliente y el número de factura que aparece en las mismas.

All payments should be made to Fira de Barcelona - NAUTICO 2018 by one of the following methods:

- Certified cheque
- Cash deposit or credit card payment at the FIRA DE BARCELONA Customer Service office.
- Bank transfer to any of the indicated bank accounts:

To ensure that your payment is registered correctly, please indicate your client code and invoice number when sending a bank transfer or a cheque made out to FIRA INTERNACIONAL DE BARCELONA.

Adjudicación de espacio / Space assignment

La adjudicación de espacios queda reservada a FIRA DE BARCELONA. Se efectuará atendiendo a los criterios generales señalados en el Reglamento General de Participación y, en su caso, a los señalados en las Normas particulares del certamen.

Space assignment is the responsibility of FIRA DE BARCELONA and shall be carried out on the basis of the general criteria indicated in the General Participation Regulations and, as the case may be, those of the individual Event Rules.

Solicitudes recibidas antes del 30/06 tendrán prioridad en la adjudicación de espacio.

Applications received before 30/06 will have priority in the allocation of space.

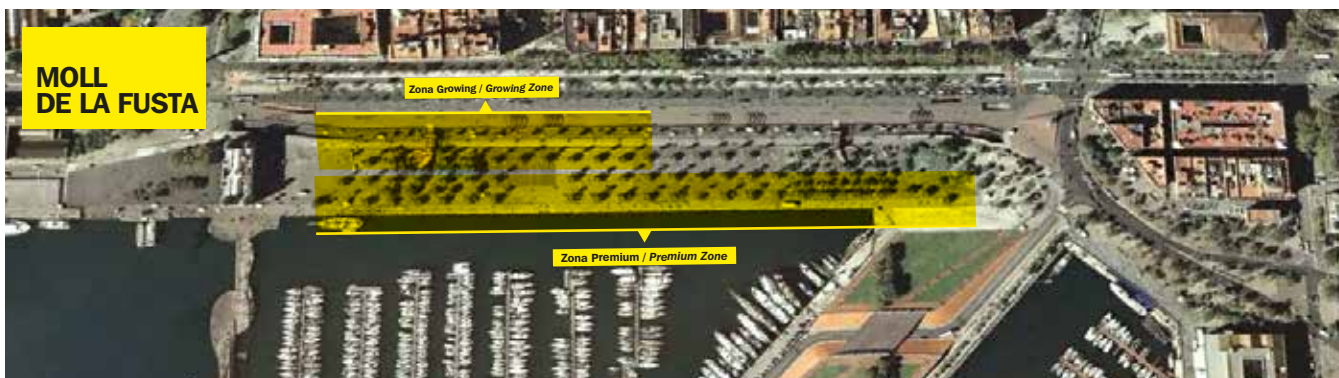

En cumplimiento de la LOPD 15/99 y LSSICE 34/2002, y demás disposiciones legales, se le informa que sus datos de carácter personal pasarán a formar parte de un fichero automatizado de carácter personal cuyo Responsable de Fichero es FIRA DE BARCELONA. Autoriza la utilización de los mismos para las comunicaciones, incluyendo las realizadas vía correo electrónico, que FIRA DE BARCELONA realice con fines promocionales o informativos de las actividades que organiza y/o apoya con su logística. Asimismo queda informado de que sus datos podrán ser comunicados, con obligación de confidencialidad, a las empresas colaboradoras de FIRA DE BARCELONA, siempre que ello sea necesario a los fines de que éstas realicen el servicio contratado. Queda igualmente informado de la posibilidad de ejercitar sobre tales datos los derechos de acceso, rectificación, cancelación y oposición, a cuyo fin deberá dirigirse por carta o e-mail a FIRA DE BARCELONA, DEPARTAMENTO CRM Y SERVICIOS DE MARKETING, Avenida Reina M^a Cristina s/n, Palacio n^o 1 (Barcelona 08004), o lopd@firabarcelona.com. Si usted no desea recibir más información comercial vía e-mail remita un correo a lopd@firabarcelona.com

Pursuant to the Personal Data Protection Act 15/99 and the Information Society and E-Commerce Services Act 34/2002 and other legal provisions, you are hereby informed that your personal details will be stored in a database whose controller is FIRA DE BARCELONA. You authorise the use of your details for notifications, including by email, that FIRA DE BARCELONA sends for promotional or informative purposes about the activities that it runs and/or supports with its logistics. You are likewise informed that, subject to strictest confidentiality, your personal details may be passed on to companies that collaborate with FIRA DE BARCELONA, providing this is necessary for the purposes of rendering the service for which they have been contracted. You may exercise your rights to view, change, delete and object to the use of your personal details by writing to FIRA DE BARCELONA, DEPARTAMENTO CRM Y SERVICIOS DE MARKETING, Avenida Reina M^a Cristina s/n, Palacio n^o 1 (Barcelona 08004), or by emailing lopd@firabarcelona.com. If you do not wish to receive further marketing information by email, send an email to lopd@firabarcelona.com