



Av. Reina M. Cristina, s/n  
08004 Barcelona  
Tel. 902 233 200 - (+34) 93 233 20 00

salonnautico  
INTERNACIONAL DE BARCELONA  
www.salonnautico.com

16 - 20  
Octubre  
2020

Port  
Vell

### Datos fiscales Expositor / Company information

\*Datos que serán publicados para acciones promocionales / This information will appear in promotional material

Empresa / Company \_\_\_\_\_ NIF / VAT No. \_\_\_\_\_  
Domicilio / Address \_\_\_\_\_ C.P. / Zip Code \_\_\_\_\_  
Población / Town \_\_\_\_\_ Provincia / Province \_\_\_\_\_ País / Country \_\_\_\_\_  
Teléfono / Phone\* \_\_\_\_\_ E-mail\* \_\_\_\_\_  
Web\* \_\_\_\_\_

### Persona de contacto / Contact person

Nombre / Name \_\_\_\_\_ Cargo / Position \_\_\_\_\_  
Teléfono / Phone \_\_\_\_\_ E-mail \_\_\_\_\_

### Responsable de la Firma del contrato / Person signing the contract

Nombre / Name \_\_\_\_\_ Cargo / Position \_\_\_\_\_  
Teléfono / Phone \_\_\_\_\_ E-mail \_\_\_\_\_

### Datos comerciales (si son distintos a los fiscales) / Commercial data (if different to company information)

Nombre comercial / Commercial Name \* \_\_\_\_\_  
Domicilio / Address \* \_\_\_\_\_ C.P. / Zip Code \* \_\_\_\_\_  
Población / Town \* \_\_\_\_\_ Provincia / Province \* \_\_\_\_\_ País / Country \* \_\_\_\_\_  
Idioma en que desea recibir la correspondencia / Language you wish to receive our communications in  Español  Català  English

### Expositores nacionales / Only for Spanish exhibitors

Si desea realizar el pago vía recibo domiciliado, por favor indique su cuenta bancaria: C/C \_\_\_\_\_

Actividad / Activity  01 Fabricante / 01 Manufacturer  02 Importador / 02 Importer  03 Distribuidor / 03 Distributor  04 Exportador / 04 Exporter  05 Servicios / 05 Services  06 Otros / 06 Others

**1 Sectores/ Sectors**  01  02  03  04  05  06  07  08  09  10  11  12  14  15  16  17  
 18  19  20  21  22  23  24  25  26  27  28  29  30  31  32  33  34  35  36

Indicar el sector preferente para ubicar su stand (ver punto 1 del anexo) / Indicate where you'd like your stand to be (For details please check section 1 of the annex)

### Principales marcas a exponer / Main brands to be displayed

**2 a Opción sólo espacio / Floor space only** Espacio solicitado / Requested area: \_\_\_\_\_ m<sup>2</sup> (Espacio mínimo 9 m<sup>2</sup> / minimum space 9 sq.m.)

Para espacios inferiores a 50 m<sup>2</sup> es obligatorio contratar las carpas y/o hospitalities con FIRA DE BARCELONA / For spaces smaller than 50 sq.m., it is compulsory order the tents and/or hospitalities with FIRA DE BARCELONA.

**2 b Opción Carpa - Hospitality, espacio incluido / Pack Tent - Hospitality, included space:** (ver punto 2b del anexo / check section 2b of the annex)

Carpa / Tent Tent 9 m<sup>2</sup>  Unid./Units Tent 16 m<sup>2</sup>  Unid./Units Tent 25 m<sup>2</sup>  Unid./Units Pack Growing  Unid./Units  
Hospitality Hospitality 15 m<sup>2</sup>  Unid./Units Hospitality Chalet 25 m<sup>2</sup>  Unid./Units Hospitality Chalet 36 m<sup>2</sup>  Unid./Units  
\_\_\_\_\_ m<sup>2</sup> de espacio adicionales a la carpa-hospitality / additional s.qm. space to carpa-hospitality.

Desea rótulo? / Would you like a sign?  No  Sí / Yes Nombre rótulo / Name on sign \_\_\_\_\_

En caso de no indicar nombre del rótulo en esta solicitud, el rótulo que se colocará será el nombre fiscal de la empresa. / If you do not indicate the fascia name board, we will use the fiscal company name.

**2 c Amarres / Moorings** Número de amarres / Moorings number: \_\_\_\_\_ (ver punto 2d del anexo / check section 2d of the annex)

Descripción de Yates / Boats description Marca-Modelo / Brand-Model	Eslora / Length Metros (LOA) / Meters (LOA)	Manga / Beam Metros (LOA) / Meters (LOA)	Trifásico / Three phase	Monofásico / Single phase	Vela-Motor-Catamarán / Sailing-Motor-Catamaran

### 3 Co-expositores / Co-exhibitors:

Número de co-expositores / Number of co-exhibitors \_\_\_\_\_

Cuota coexpositor: 175€ + IVA Co-exhibitor fee: €175 + VAT

(empresa con presencia física y comercial dentro del stand del expositor principal / company with physical and commercial presence within the main exhibitor's stand)

Debe rellenar una solicitud de co-expositor por cada empresa. La cuota de co-expositor siempre se factura al expositor principal, a no ser que éste nos solicite expresamente por escrito que se facture al co-expositor. / You must complete one co-exhibitor participation form for each company. The co-exhibitor fee is always billed to the main exhibitor unless they specifically ask in writing for it to be billed to the co-exhibitor.

**4 a Pack Visibilidad / Visibility Pack** (ver punto 4 del anexo / check section 4 of the annex)

Pack Visibilidad / Visibility Pack

**4 b Publicidad On-line / On-line Advertising**

Top Banner  Logo Banner  Social Media Pack

Perfil de su empresa en nuestras redes sociales  
Your company's profile in our social network



Con la firma del presente documento, el firmante se somete expresamente a la ley española y declara conocer y aceptar el Reglamento General de Participación de FIRA DE BARCELONA, así como las normas específicas del certamen, a las que expresamente se somete y compromete a cumplir. / By signing this document, you expressly submit yourself to Spanish law and declare that you understand and accept FIRA DE BARCELONA's General Participation Regulations, and the specific rules of the event, to which you expressly submit yourself and with which you undertake to comply.

Nombre y apellidos / Name and surname: \_\_\_\_\_  
Cargo / Position \_\_\_\_\_

Fecha / Date: \_\_\_\_\_  
Firma y sello de la empresa / Signature and Company seal

**1 Sectores / Sectors**

- |  |   |
|--|---|
| 01. Accesorios / Accessories                                 | 20. Pesca / Fishing                             |
| 02. Brokers / Brokers  | 21. Pinturas / Paintings                        |
| 03. Canoas y kayacks / Canoes & kajacks                      | 22. Prensa técnica / Technical press            |
| 04. Catamaranes / Catamarans                                 | 23. Puertos y equipamientos / Ports & equipment |
| 05. Charters náuticos / Nautical charters                    | 24. Remolques / Trailers                        |
| 06. Decoración / Decoration                                  | 25. Seguros / Insurance                         |
| 07. Electrónica / Electronics                                | 26. Servicios náuticos / Nautical services      |
| 08. Embarcaciones a motor / Motor boats                      | 27. Shopping area / Shopping area               |
| 09. Embarcaciones a vela / Sailing boats                     | 28. Submarinismo / Scuba diving                 |
| 10. Embarcaciones menorquinas / Typical minorcan boats       | 29. Turismo náutico / Nautical tourism          |
| 19. Embarcaciones neumáticas / Inflatable boats              | 30. Vela ligera / Dinghy                        |
| 11. Embarcaciones pesca-paseo / Fishing & recreational boats | 31. Velerías / Sail makers                      |
| 12. Escuelas náuticas / Nautical schools                     | 32. Vestimenta náutica / Nautical clothing      |
| 14. Instituciones / Institutions                             | 33. Windsurf / Windsurfing                      |
| 15. Lanchas - sport boats / Sport-boats                      | 34. Yates a motor / Motor yachts                |
| 16. Librerías / Bookshops                                    | 35. Yates a vela / Sailing yachts               |
| 17. Motores / Engines  | 36. Otros / Others                              |
| 18. Motos de agua / Jet skis                                 |   |

**2a Tarifas de participación / Participation fee****ALQUILER ESPACIO**

Para NAUTICO 2020 registrá la siguiente tarifa (sólo espacio):

De 9 a 99,9 m <sup>2</sup> .....	100 €/m <sup>2</sup>
De 100 a 224,9 m <sup>2</sup> .....	95 €/m <sup>2</sup>
De 225 a 349,9 m <sup>2</sup> .....	90 €/m <sup>2</sup>
Más de 350 m <sup>2</sup> .....	85 €/m <sup>2</sup>

Para espacios inferiores a 50 m<sup>2</sup> es obligatorio contratar las carpas y/o hospitalities con FIRA DE BARCELONA.

**DERECHOS DE INSCRIPCIÓN**

Los DERECHOS DE INSCRIPCIÓN son de **368 €+IVA correspondiente**. INCLUIDO SEGURO OBLIGATORIO

Recibida por FIRA DE BARCELONA la Solicitud de Participación, ésta remitirá a la empresa solicitante factura por el concepto de los DERECHOS DE INSCRIPCIÓN, vencimiento 30 días fecha factura. FIRA DE BARCELONA no tramitará ninguna Solicitud en tanto no se haya abonado los Derechos de Inscripción. En ningún caso se procederá a la devolución del importe abonado en concepto de Derechos de Inscripción.

**SPACE RENTAL**

The following fee will be applicable for NAUTICO 2020 (space only):

From 9 to 99.9 sq.m .....	€100 /sq.m.
From 100 to 224.9 sq.m .....	€95 /sq.m.
From 225 to 349.9 sq.m .....	€90 /sq.m.
More than 350 sq.m .....	€85 /sq.m.

For spaces smaller than 50 sq.m contracts for the tents and/or hospitality facilities must be placed with FIRA DE BARCELONA.

**REGISTRATION FEE**

The REGISTRATION FEE is **€368+corresponding VAT**. COMPULSORY INSURANCE INCLUDED.

After receiving the Participation Application Form, FIRA DE BARCELONA will issue the applicant company with an invoice for the REGISTRATION FEE, payment to be received within 30 days of the invoice date.

FIRA DE BARCELONA will not process any Application until the Registration Fee has been paid. Under no circumstances shall any amount paid over by way of Registration Fee be repaid.

2b

## Opción carpa / Tent option

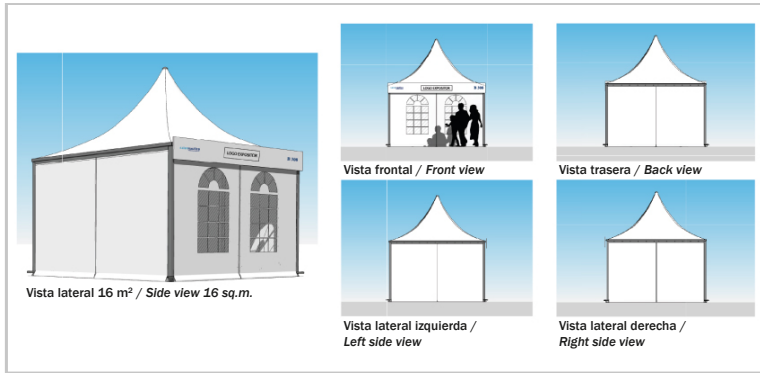

## Carpa / Tent

Ejemplo de carpa / Tent Example

Precio Carpa (espacio incluido) / Tent Price (space included)	
9 m <sup>2</sup> .....	2.250 € + IVA / VAT
16 m <sup>2</sup> .....	3.400 € + IVA / VAT
25 m <sup>2</sup> .....	4.625 € + IVA / VAT

Derechos de inscripción (368 €) y consumo eléctrico no incluido (129,86 €).

Registration Fee (€368) and electricity consumption not included (€129,86).

## CARACTERÍSTICAS COMUNES:

- **Estructura:** Es una moderna carpa con techo en forma de pagoda y espacio diáfano. Esta estructura lleva cortinas laterales de PVC blanco y opaco, con posible decorativa ventana arqueada
- **Iluminación:** Basada en focos halógenos de 100 W
- **Electricidad:** Incluye un cuadro eléctrico de 3.3 kW con 3 tomas de corriente
- **Friso:** 3 mm Forex de 40 cm de alto a todo color impreso con el nombre o logo del expositor
- **Moqueta:** Color estándar azul

Consumo eléctrico no incluido.

## COMMON CHARACTERISTICS:

- **Structure:** It is a modern tent with a pagoda-shaped roof and open plan inside. This structure has white and opaque PVC side curtains with the option of a decorative arched window
- **Lighting:** By 100 W halogen spots
- **Electricity:** Includes a 3.3 kW electrical switchboard with 3 sockets
- **Fascia board:** 3mm Forex 40 cm in height, full colour printed with the exhibitor's name or logo
- **Carpet:** standard blue

Electrical consumption not included.

## CARACTERÍSTICAS TÉCNICAS:

PIRÁMIDE DE 9 m<sup>2</sup>: 3 x 3 m

- Tarima de 9 m<sup>2</sup> y 17 cm de alto con capacidad soporte peso de 500 kg/m<sup>2</sup>.
- 2 lonas blancas cerramiento perimetral 3 x 2,4 m.
- 1 lona blanca cerramiento trasero 3x 2,4 m.
- 1 lona de PVC con ventana arqueada para cerramiento de 3 x 2,4 m.
- 2 focos halógenos de 100 W.
- 1 cuadro eléctrico de 3.3 kW con 3 tomas de corriente.

PIRÁMIDE DE 16 m<sup>2</sup>: 4 x 4 m

- Tarima de 16 m<sup>2</sup> y 17 cm de alto con capacidad soporte peso de 500 kg/m<sup>2</sup>.
- 2 lonas blancas cerramiento perimetral 4 x 2,4 m.
- 1 lona blanca cerramiento trasero 4 x 2,4 m.
- 1 lona de PVC con ventana arqueada para cerramiento de 4 x 2,4 m.
- 2 focos halógenos de 100 W.
- 1 cuadro eléctrico de 3.3 kW con 3 tomas de corriente.

PIRÁMIDE DE 25 m<sup>2</sup>: 5 x 5 m

- Tarima de 25 m<sup>2</sup> y 17 cm de alto con una capacidad soporte peso de 500 kg/m<sup>2</sup>.
- 2 lonas blancas cerramiento perimetral 5 x 2,4 m.
- 1 lona blanca cerramiento trasero 5 x 2,4 m.
- 1 lona de PVC con ventana arqueada para cerramiento de 5 x 2,4 m.
- 4 focos halógenos de 100 W.
- 1 cuadro eléctrico de 3.3 kW con 3 tomas de corriente.

## TECHNICAL CHARACTERISTICS:

## PYRAMID 9 sq.m.: 3 x 3 m

- 9 sq.m. platform at 17 cm high with a maximum bearing capacity of 500 kg/sq.m.
- 2 white canvas with perimetral closures 3 x 2,4 m.
- 1 white canvas with back closures 3 x 2,4 m.
- 1 decorative PVC arched windows canvas with front closures 3 x 2,4 m.
- 2 x 100 W halogen light spots.
- 3.3 kW switchboard with 3 sockets.

## PYRAMID 16 sq.m.: 4 x 4 m

- 16 sq.m. platform at 17 cm high with a maximum bearing capacity of 500 kg/sq.m.
- 2 white canvas with perimetral closures 4 x 2,4 m.
- 1 white canvas with back closures 4 x 2,4 m.
- 1 decorative PVC arched windows canvas with front closures 4 x 2,4 m.
- 2 x 100 wW halogen light spots.
- 3.3 kW switchboard with 3 sockets.

## PYRAMID 25 sq.m.: 5 x 5 m

- 25 sq.m. platform at 17 cm high with a maximum bearing capacity of 500 kg/sq.m.
- 2 white canvas with perimetral closures 5 x 2,4 m.
- 1 white canvas with back closures 5 x 2,4 m.
- 1 decorative PVC arched windows canvas with front closures 5 x 2,4 m.
- 4 x 100 W halogen light spots.
- 3.3 kW switchboard with 3 sockets.

Las imágenes de los stands son orientativas en función del espacio definitivo.

La eliminación, por parte del expositor, de algún elemento del stand no implica reducción del coste.

Todo el material estructural y eléctrico, así como el mobiliario es en régimen de alquiler y cualquier deterioro se facturará según tarifa en vigor.

Design for information purposes only.

The elimination, by the exhibitor, of any element of the prefabricated stand shall not mean a reduction in its cost.

All material you may use, both structural or electrical, is rented, and therefore, any deterioration in it shall be billed at current rates.

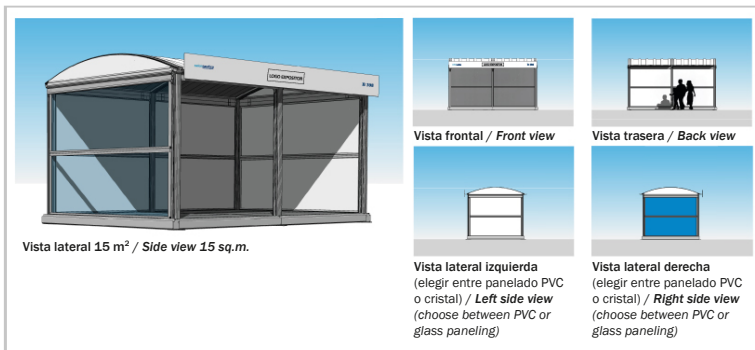

## Hospitalities

Ejemplo de stand pack de 15 m<sup>2</sup> / Example of a 15 sq.m. stand

Precio Hospitalities (espacio incluido) /  
Hospitalities Price (space included)

15 m<sup>2</sup>..... 3.705 € + IVA / VAT

Derechos de inscripción (368 €) y consumo eléctrico no incluido (129,86 €).

Registration Fee (€368) and electricity consumption not included (€129,86).

### CARACTERÍSTICAS COMUNES:

- **Estructura:** Producto diseñado para la más alta gama de hospitalidad que incluye paneles panorámicos de cristal y/o paneles de pvc así como un techo rígido curvo de Pvc y suelo encajable suspendido
- **Iluminación:** Basada en focos halógenos de 100 W
- **Electricidad:** Incluye un cuadro eléctrico de 3.3 kW con 3 tomas de corriente
- **Friso:** 3 mm Forex de 40 cm de alto a todo color impreso con el nombre o logo del expositor
- **Moqueta:** Color estándar azul

Consumo eléctrico no incluido.

### COMMON CHARACTERISTICS:

- **Structure:** Product designed for high-end hospitality that includes panoramic glass and/or PVC panels, a rigid curved PVC roof and clip suspended floor
- **Lighting:** By 100 W halogen spots
- **Electricity:** Includes a 3.3 kW electrical switchboard with 3 sockets
- **Fascia board:** 3 mm Forex 40 cm in height, full colour printed with the exhibitor's name or logo
- **Carpet:** standard blue

Electrical consumption not included.

### CARACTERÍSTICAS TÉCNICAS:

#### Náutico Vista 15 m<sup>2</sup>: 3 x 5 m

- 15 m<sup>2</sup> de tarima de 17 cm de alto con capacidad soporte peso de 500 kg/m<sup>2</sup>.
- 2 lonas blancas cerramiento perimetral 3 x 2,4 m.
- Pared trasera de paneles horizontales PVC o cristal de 2,5 x 1 m.
- Lona decorativa con ventanas arqueadas para cerramiento 3 x 2,4 m.
- 2 focos halógenos de 100 W.
- Cuadro eléctrico de 3.3 kW con 3 tomas de corriente.
- 1 Friso incluido.

### TECHNICAL CHARACTERISTICS:

#### Náutico Vista 15 sq.m.: 3 x 5 m

- 15 sq.m. platform at 17 cm high with a maximum bearing capacity of 500 kg/ sq.m.
- 2 white canvas with perimetral closures 3 x 2,4 m.
- Back wall made of panoramic pvc or glass panels of 2,5 x 1 m.
- Decorative PVC arched windows canvas with front closures 3 x 2,4 m.
- 2 x 100 W halogen light spots.
- 3.3 kW switchboard with 3 sockets.
- 1 Fascia board included.

Las imágenes de los stands son orientativas en función del espacio definitivo.

La eliminación, por parte del expositor, de algún elemento del stand no implica reducción del coste.

Todo el material estructural y eléctrico, así como el mobiliario es en régimen de alquiler y cualquier deterioro se facturará según tarifa en vigor.

Design for information purposes only.

The elimination, by the exhibitor, of any element of the prefabricated stand shall not mean a reduction in its cost.

All material you may use, both structural or electrical, is rented, and therefore, any deterioration in it shall be billed at current rates.

Los Hospitalities se entregarán 48 hrs antes de la Inauguración del Salón siempre y cuando dispongamos de la contratación del stand y de toda la información requerida 15 días antes del inicio del montaje Oficial / The hand-over of Hospitalities will be 48 hrs before Opening Day should we have the orders and the requested information 15 days before the beginning of the official built-up day.

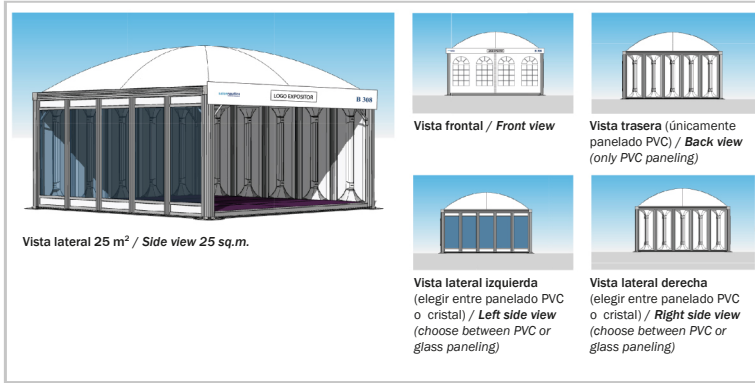

## Hospitalities

Ejemplo de stand / Example of a stand

Precio Hospitalities (espacio incluido) /  
Hospitalities Price (space included)

25 m<sup>2</sup>..... 5.900 € + IVA / VAT  
36 m<sup>2</sup>..... 7.992 € + IVA / VAT

Derechos de inscripción (368 €) y consumo eléctrico no incluido (129,86 €).

Registration Fee (€368) and electricity consumption not included (€129,86).

### CARACTERÍSTICAS COMUNES:

- **Estructura:** El Chalet Dome es un moderno, elegante y atractivo hospitality con techo curvo de pvc blanco. Se suministra con un sistema de tensionado de suelo y techo encajable suspendido
- **Iluminación:** El espacio del expositor también incluye iluminación general basada en focos halógenos de 100 W
- **Electricidad:** Se provee un cuadro eléctrico de 3.3 kW con 3 tomas de corriente
- **Friso:** 3 mm Forex de 40 cm de alto a todo color impreso con el nombre o logo del expositor
- **Moqueta:** Color estándar azul

Consumo eléctrico no incluido.

### COMMON CHARACTERISTICS:

- **Structure:** The Chalet Dome is a modern, stylish and attractive hospitality facility with a white PVC curved roof. It comes with a clip suspended floor and ceiling tensioning system
- **Lighting:** By 100 W halogen spots
- **Electricity:** Includes a 3.3 kW electrical switchboard with 3 sockets
- **Fascia board:** 3 mm Forex 40 cm in height, full colour printed with the exhibitor's name or logo
- **Carpet:** standard blue

Electrical consumption not included.

### CARACTERÍSTICAS TÉCNICAS:

#### Chalet Dome 25 m<sup>2</sup>: 5 x 5 m

- 25 m<sup>2</sup> de tarima de 17 cm de alto con capacidad de soporte de peso de 500 kg/m<sup>2</sup>.
- 5 paneles de cristal de 2,40 m de alto en ambos laterales del pabellón.
- 5 paneles rígidos de PVC de 2,40 m de alto en parte trasera del pabellón.
- Lona decorativa con ventanas arqueadas para cerramiento 5 x 2,4 m.
- 4 focos halógenos de 100 W.
- Cuadro eléctrico de 3.3 kW con 3 tomas de corriente.

#### Chalet Dome 36 m<sup>2</sup>: 6 x 6 m

- 36 m<sup>2</sup> de tarima de 17 cm de alto con capacidad de soporte de peso de 500 kg/m<sup>2</sup>.
- 6 paneles de cristal de 2,40 m de alto en ambos laterales del pabellón.
- 6 paneles rígidos de PVC de 2,40 m de alto en parte trasera del pabellón.
- Lona decorativa con ventanas arqueadas para cerramiento 6 x 2,4 m.
- 4 focos halógenos de 100 W.
- Cuadro eléctrico de 3.3 kW con 3 tomas de corriente.

### TECHNICAL CHARACTERISTICS:

#### Chalet Dome 25 sq.m.: 5 x 5 m

- 25 sq.m. platform at 17 cm high with a maximum bearing capacity of 500 kg/sq.m.
- 5 glass panels 2,40 m high on both sides of the pavilion.
- 5 rigid pvc panels 2,40 m high at the back of the pavilion.
- 1 decorative PVC arched windows canvas with front closures 5 x 2,4 m.
- 4 x 100 W halogen light spots.
- 3.3 kW switchboard with 3 sockets.

#### Chalet Dome 36 sq.m.: 6 x 6 m

- 36 sq.m. platform at 17 cm high with a maximum bearing capacity of 500 kg/sq.m.
- 6 glass panels 2,40 m high on both sides of the pavilion.
- 6 rigid pvc panels 2,40 m high at the back of the pavilion.
- 1 decorative PVC arched windows canvas with front closures 6 x 2,4 m.
- 4 x 100 W halogen light spots.
- 3.3 kW switchboard with 3 sockets.

Las imágenes de los stands son orientativas en función del espacio definitivo.

La eliminación, por parte del expositor, de algún elemento del stand no implica reducción del coste.

Todo el material estructural y eléctrico, así como el mobiliario es en régimen de alquiler y cualquier deterioro se facturará según tarifa en vigor.

Design for information purposes only.

The elimination, by the exhibitor, of any element of the prefabricated stand shall not mean a reduction in its cost.

All material you may use, both structural or electrical, is rented, and therefore, any deterioration in it shall be billed at current rates.

Los Hospitalities se entregarán 48 hrs antes de la Inauguración del Salón siempre y cuando dispongamos de la contratación del stand y de toda la información requerida 15 días antes del inicio del montaje Oficial / The hand-over of Hospitalities will be 48 hrs before Opening Day should we have the orders and the requested information 15 days before the beginning of the oficial built-up day.

**2b Growing Pack**



**Growing Pack**

Ejemplo de stand / Example of a stand

Precio Hospitalities (espacio incluido) / Hospitalities Price (space included)

**6 m<sup>2</sup> ..... 1.680 € + IVA / VAT**

Ubicación en la zona Growing / Location in Growing zone

Derechos de inscripción incluidos. Consumo eléctrico no incluido (129,86 €).

Registration Fee included. Electricity use not included (€129,86).

**FICHA TÉCNICA:**

- **Estructura:** Stands de 2x3 m separados por un murete de 1,10 m de altura y 3 m de profundidad creando espacios adosados de 6 m<sup>2</sup>. **Elementos externos:**
- **Cortinas:** Perímetro de lona pvc blanca con cierre de cortina por la noche
- **Friso:** Todas las estructuras llevarán el nombre del expositor en letra de palo o logo en la parte frontal de la lona
- Elementos internos generales para todas las estructuras:**
- **Suelo:** Sistema de suelo en módulos suspendidos. Material tipo tarima con base de aluminio formada por tablas multiplacas de madera prensada con una capacidad de soporte de hasta 500 kg/m<sup>2</sup>
- **Electricidad e iluminación:** Cuadro de 3,3 kW. Se instalará 1 hilera de 2 focos de 100 W por stand
- **Enchufes:** Se proporcionan 3 enchufes de 2-2 pins por cada stand
- **Moqueta:** Color estándar azul
- **Mobiliario:** 1 mostrador y 1 taburete

**DATASHEET:**

- **Structure:** 2 x 3 m stands separated by a low wall 1.10 m in height and 3 m deep creating adjoining spaces covering 6 sq.m
- Outside items:**
- **Curtains:** White PVC perimeter canvas with curtain closing at night
- **Fascia board:** All the structures have the exhibitor's name in lettering or logo on the front of the canvas
- General internal items for all the structures:**
- **Floor:** Suspended module floor system. Platform flooring with aluminium base consisting of multilayer chipboard boards that can support 500 kg/sq.m
- **Electricity and lighting:** 3.3 kW switchboard. 1 light-track with 2 100 W spots is provided per stand
- **Sockets:** 3 2-2 pin sockets are supplied per stand
- **Carpet:** standard blue
- **Furniture:** 1 desk y 1 stool

**2c Embarcaciones a flote / Boats on water**

**TARIFAS DE PARTICIPACIÓN**

Para NAUTICO 2020 registrarán las siguientes tarifas

- Barcos de 8 a 11 m de eslora (LOA) ..... 2.750 € /unidad + IVA
- Barcos de 11,01 a 16 m de eslora (LOA) ..... 3.540 € /unidad + IVA
- Barcos de 16,1 a 30 m de eslora (LOA) ..... 4.100 € /unidad + IVA
- Barcos de > 30 m de eslora (LOA) ..... 5.040 € /unidad + IVA

**SUPLEMENTOS**

- Embarcaciones con manga de 6 a 7,5m ..... 900 € + IVA
- Embarcaciones con manga superior a 7,5m ..... 1.300 € + IVA
- Instalación y suministro eléctrico
- Monofásico (32A) ..... 275 € + IVA
- Trifásico (63A) ..... 600 € + IVA

**PARTICIPATION RATES**

The following fees will be applicable for NAUTICO 2020

- Boats from 8 to 11 m (LOA) ..... €2,750 /units + VAT
- Boats from 11.01 to 16 m (LOA) ..... €3,540 /units + VAT
- Boats from 16.1 to 30 m (LOA) ..... €4,100 /units + VAT
- Boats > 30 m (LOA) ..... €5,040 /units + VAT

**SUPPLEMENTS**

- Boats with a beam from 6 to 7, ..... €900 + VAT
- Boats with a beam in excess of 7 ..... €1,300 + VAT
- Electrical installation and supply for boats
- Single phase (32A) ..... €275 + VAT
- Three phase (63A) ..... €600 + VAT

**3 Co-expositor / Co-exhibitor**

Co-expositor es toda aquella empresa con presencia física y comercial dentro del stand del expositor principal. Dando de alta a sus co-expositores, podrán beneficiarse de:

- Acceso Área del Expositor:
  - Novedades
  - Catálogo
  - Invitation tool
  - Business Match
  - E-commerce (ServiFira, GastroFira, alquiler de salas, ...).
  - Hoteles y viajes
- Publicación del nombre y datos de la empresa, así como ubicación, en todas las comunicaciones promocionales del salón.

**Cuota co-expositores: 175 € + IVA**

A co-exhibitor is any company with a physical and commercial presence at the main exhibitor's stand. Signing up your co-exhibitors will provide you with the following benefits:

- Exhibitor area access:
  - News
  - Catalogue
  - Invitation Tool
  - Business Match
  - E-commerce (ServiFira, GastroFira, rental of meeting rooms ...)
  - Hotels and Travel
- Publication of the company name and information, as well as being included in all the trade show promotional material.

**Co-exhibitor fee: €175 + VAT**

## 4a Pack Visibilidad / Visibility Pack

- Presencia destacada de la marca de la empresa expositora en algunos de los especiales y acuerdos con los medios: Salón Náutico/ Nauta 360, especiales El Mundo, La Vanguardia.
  - Inserción de video promocional en las pantallas full screen (3 m x 2 m) ubicadas en los accesos al Salón Náutico.
  - Difusión de las novedades e información de la empresa expositora a través de las RRSS y logo en la web del salón.
- Precio: 2.500 € + IVA  
La presencia en estos medios está condicionada a su disponibilidad según la fecha de contratación.

- *Prominent presence of the brand in some media specials and agreements signed by the Boat Show (Nauta 360, Panorama Náutico, Ronda Iberia, El Mundo special issues, LV, etc).*
  - *Inserting a promotional video on full-screen (3 m x 2 m) displays at the entrances to the Boat Show.*
  - *Right banner on the Boat Show website.*
  - *Publicising news and information about the exhibitor company through social media.*
- Price: €2,500 + VAT  
The presence in this media is subject to availability according to the contracting date.

## 4b Publicidad On-line / On-line Advertising

### 1. TopBanner exclusivo en página actividades / TopBanner exclusive to the activities page - 1.500 € + IVA/VAT

Requerimientos técnicos / Technical requirements:

- Medidas versión desktop / Desktop version measurements: 950 x 50
- Medidas adaptación mobile / Mobile adaptation measurements: 320 x 50
- URL web expositor / Exhibitor website URL

### 2. TopBanner exclusivo en página venta de entradas / TopBanner exclusive to the tickets sales page - 1.500 € + IVA/VAT

Requerimientos técnicos / Technical requirements:

- Medidas / Measurements: 1170 x 100

### 3. Logo en página InfoPráctica / Logon Practical Info page - 750 € + IVA/VAT

Requerimientos técnicos / Technical requirements:

- URL web expositor / Exhibitor website URL

### 4. Visibilidad en Social Media / Social Media visibility - 1.000 € + IVA/VAT

- 1 post patrocinado en Facebook, Instagram. Post en twitter. / 1 sponsored post on Facebook and Instagram. Post on Twitter.
  - Difusión de contenido en el apartado de noticias y novedades web del Salón. / Sharing of contents in the news and latest updates section of the event.
- Requerimientos técnicos / Technical requirements:
- Imagen jpg, copy, url enlace, identidad en RRSS. / JPG image, copy, url link, identity on Social Media.

### Datos campaña 2019 / 2019 campaign details:



**18.417**  
Seguidores / Followers



**6.465**  
Seguidores / Followers



**3.187**  
Seguidores / Followers



**122.451**  
Reproducciones / Reproductions  
**152**  
Suscriptores / Subscribers



**+500**  
Contactos / Contacts

**Web: 208.314** web users



## Modalidades de pago / Payment methods

Todos los pagos deben efectuarse siempre a favor de Fira de Barcelona - NAUTICO, utilizando una de las siguientes formas:

- Recibo domiciliado (sólo para cuentas bancarias en España). Si se elige esta modalidad, todas las facturas del salón NAUTICO le serán tramitadas por esta vía de pago.
- Cheque conformado.
- Ingreso en efectivo o pago con tarjeta de crédito en las oficinas de Servicios al Cliente de FIRA DE BARCELONA.
- Transferencia bancaria en cualquiera de las cuentas bancarias indicadas:

**ENTIDADES BANCARIAS / BANKS**

**CAIXABANK:**

c/c 2100 0927 56 0200017660  
 SWIFT CODE: CAIXESBBXXX - IBAN CODE: ES49-2100-0927-5602-0001-7660  
 (transferencias nacionales e internacionales / national and international bank transfers)

**BBVA:**

c/c 0182 6035 43 0201609244  
 SWIFT CODE: BBVAESMMXXX - IBAN CODE: ES19 0182 6035 4302 0160 9244  
 (transferencias nacionales e internacionales / national and international bank transfers)

**BANC SABADELL:**

c/c 0081 5084 04 0001290030  
 SWIFT CODE: BSABESBB - IBAN CODE: ES19 0081 5084 04 0001290030  
 (transferencias nacionales e internacionales / national and international bank transfers)

**BANCO POPULAR ESPAÑOL:**

c/c 0075 0002 25 0604422331  
 SWIFT CODE: POPUESMM - IBAN CODE: ES30 0075 0002 2506 0442 2331  
 (transferencias nacionales e internacionales / national and international bank transfers)

All payments should be made to Fira de Barcelona - NAUTICO by one of the following methods:

- Certified cheque
- Cash deposit or credit card payment at the FIRA DE BARCELONA Customer Service office.
- Bank transfer to any of the indicated bank accounts:

Para que su pago sea registrado correctamente, deberá indicar en su transferencia o en su cheque bancario/conformado a favor de FIRA INTERNACIONAL DE BARCELONA, el código de cliente y el número de factura que aparece en las mismas.

To ensure that your payment is registered correctly, please indicate your client code and invoice number when sending a bank transfer or a cheque made out to FIRA INTERNACIONAL DE BARCELONA.

## Adjudicación de espacio / Space assignment

La adjudicación de espacios queda reservada a FIRA DE BARCELONA. Se efectuará atendiendo a los criterios generales señalados en el Reglamento General de Participación y, en su caso, a los señalados en las Normas particulares del certamen.

Space assignment is the responsibility of FIRA DE BARCELONA and shall be carried out on the basis of the general criteria indicated in the General Participation Regulations and, as the case may be, those of the individual Event Rules.

Solicitudes recibidas antes del 30/06 tendrán prioridad en la adjudicación de espacio.

Applications received before 30/06 will have priority in the allocation of space.

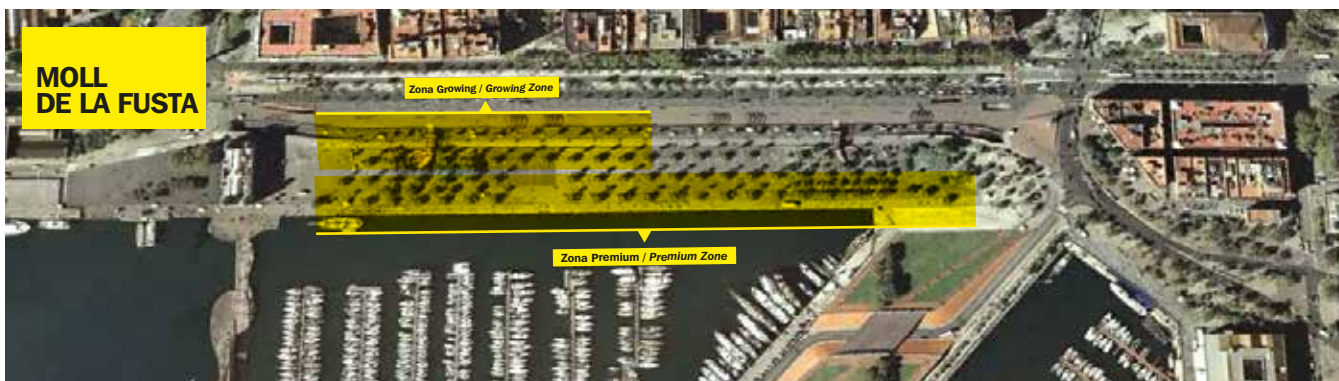

Política de Privacidad e Información sobre Protección de Datos Personales. Corresponsable del tratamiento: FIRA INTERNACIONAL DE BARCELONA con CIF Q-0873006-A, Alimentaria Exhibitions SLU con NIF B-62704457 y Fira Barcelona International Exhibitions and Services SL con NIF B-66507088, como empresas participadas de Fira Internacional de Barcelona, con domicilio en Barcelona, Av. Reina Mª Cristina s/n, 08004 Barcelona. Finalidad: Tratar sus datos en relación con su participación en el salón de referencia Legitimación: Necesaria para la ejecución del contrato de participación Destinatarios: No hay cesión de sus datos a terceros. Derechos: Tiene derecho a acceder, rectificar y suprimir sus datos personales, así como los derechos de portabilidad y limitación del tratamiento que se detallan en la información adicional. Información adicional: Puede consultar la información adicional y detallada sobre Protección de Datos en nuestra página web: [www.firabarcelona.com](http://www.firabarcelona.com) "Política de Privacidad".

Privacy Policy and Information on Data Protection. Data Controllers: FIRA INTERNACIONAL DE BARCELONA, Tax Code (CIF) Q-0873006-A, Alimentaria Exhibitions SLU with VAT B-62704457 and Fira Barcelona International Exhibitions and Services SL with VAT B-66507088 as Fira Internacional de Barcelona investees and registered address Av. Reina Maria Cristina, s/n, 08004 Barcelona. Purpose: To process your data in relation to your participation in the referred trade show. Lawful basis: Processing is necessary in order to take steps at the request of the data subject prior to entering into a contract. Recipients: Your data is not transferred to third parties. Your rights: the right to access, rectify, and erase your personal data, as well as the rights of data portability and restriction of processing that are set forth in the additional information. Additional information: You can view the additional detailed information on Data Protection on our website [www.firabarcelona.com](http://www.firabarcelona.com) "Privacy Policy".